Istituto Comprensivo Einaudi-Pascoli

Via Val d'Intelvi 11-Milano

MOSTRA DEL LIBRO

10° ANNIVERSARIO

10 – 14 dicembre 2019

17.00 – 19.00

Il giorno
12 dicembre alle ore 9.00
presso il teatro della scuola
la scrittrice
Monica Giuffrida
presenterà ai bambini di
terza il libro "Manuel a testa
in giù"

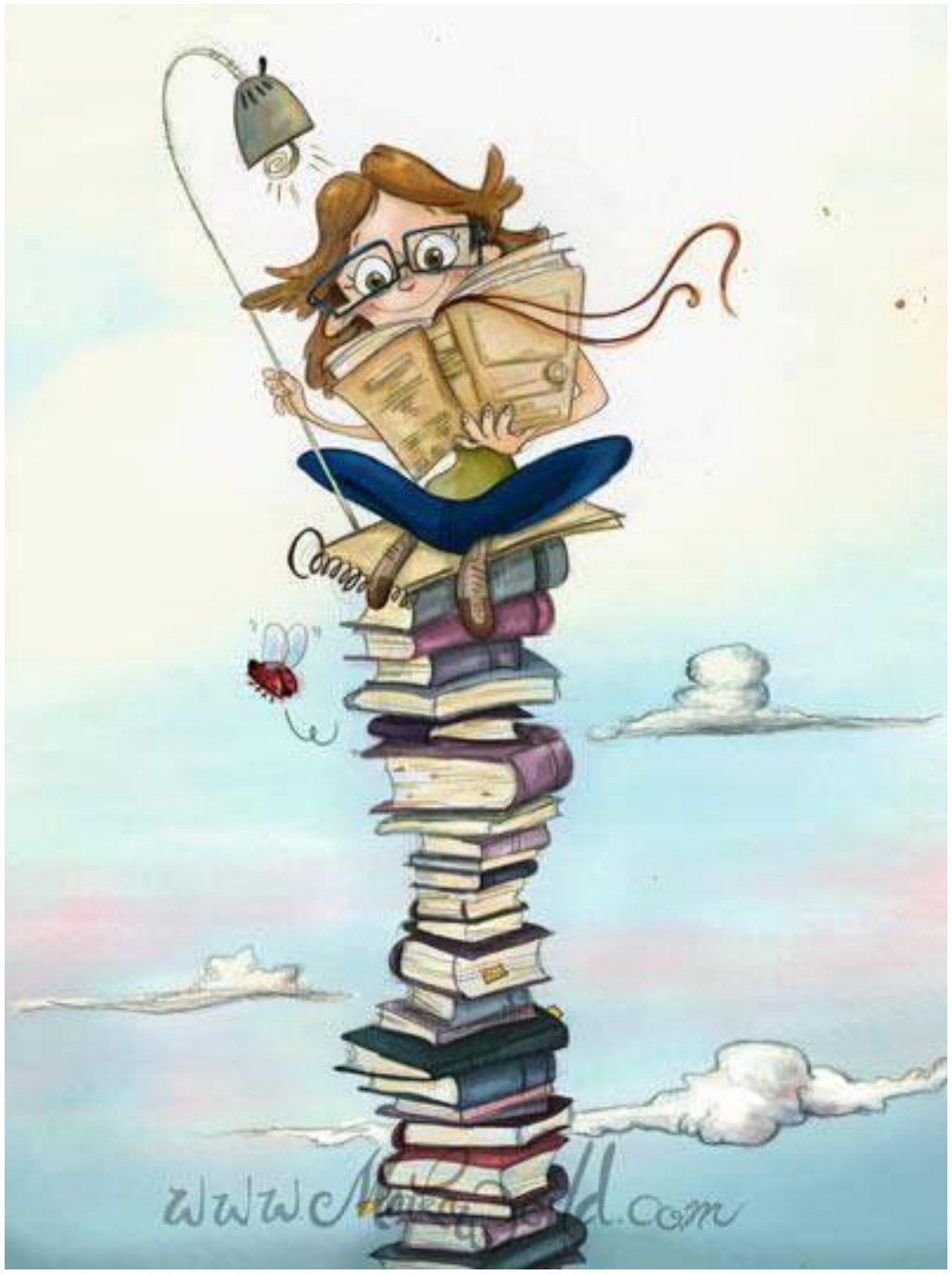

12 di
9.00 presso
della scuola la scritt
Monica Giuffrida
presenterà ai bambini di
terza il libro "Manuel a
testa in giù"

L'amore per la lettura è un'arma potente che conduce ovunque, più lontano di quanto ci aspettiamo ……